

AUTORITATEA NAȚIONALĂ DE REGLEMENTARE ÎN DOMENIUL ENERGIEI

Tipul surselor de gaze naturale consumate în anul 2016

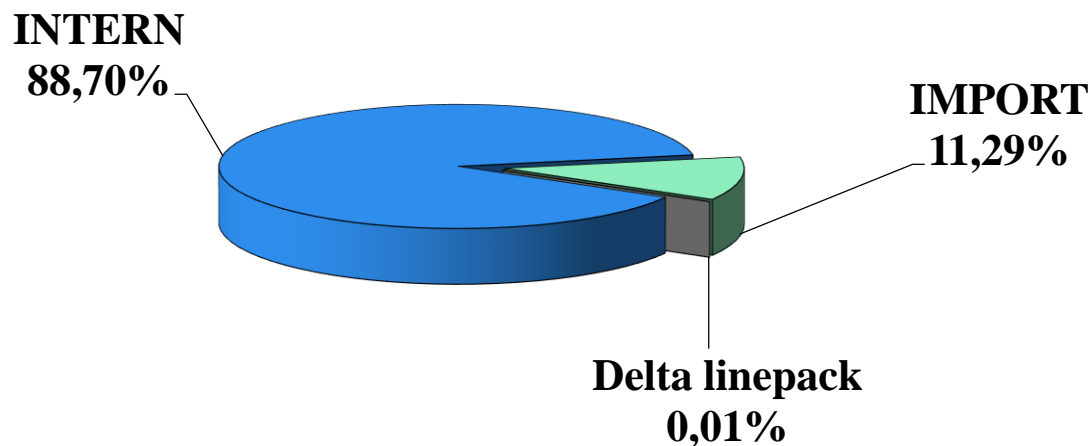

Producția internă de gaze naturale în anul 2016, ce intră în consum a reprezentat 88,70% din totalul surselor. Primii doi producători (Romgaz și OMV Petrom) acoperă 93,88% din această sursă.

Importul ce a intrat în consum în luna curentă, a reprezentat diferența, respectiv 11,29%. Primii trei importatori - furnizori interni -, au realizat împreună 84,89%.

Linepack este cantitatea de gaze naturale aflată la un moment dat în SNT; delta linepack lunar este diferența dintre linepack la sfârșit de lună și linepack la început de lună.

Începând cu aplicarea dezechilibrelor zilnice ale SNT, de la 1.11.2016, sursele intrate în consum sunt diferite de consumul total, prezentate la slideul nr. 23.



AUTORITATEA NAȚIONALĂ DE REGLEMENTARE ÎN DOMENIUL ENERGIEI

Structura gazelor din producția internă intrate în consum în anul 2016

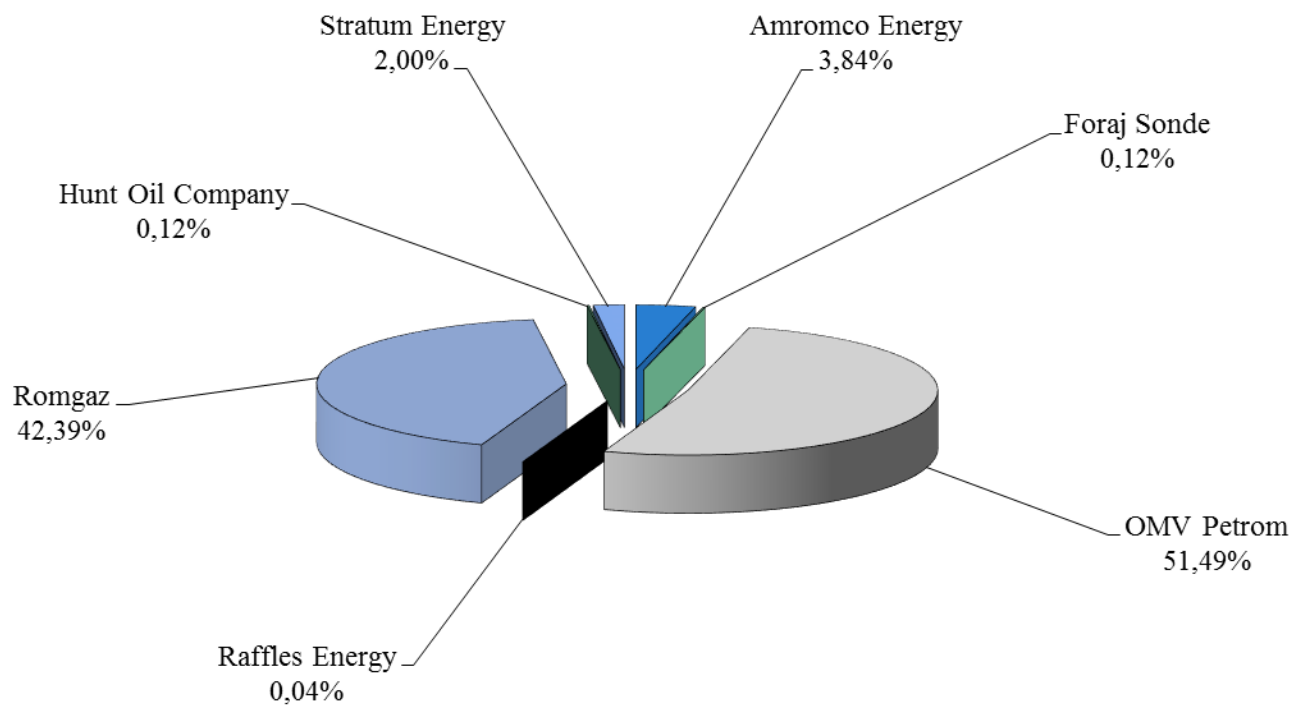

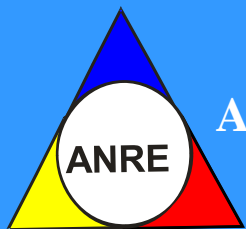

AUTORITATEA NAȚIONALĂ DE REGLEMENTARE ÎN DOMENIUL ENERGIEI

Structura importului de gaze naturale consumat în anul 2016

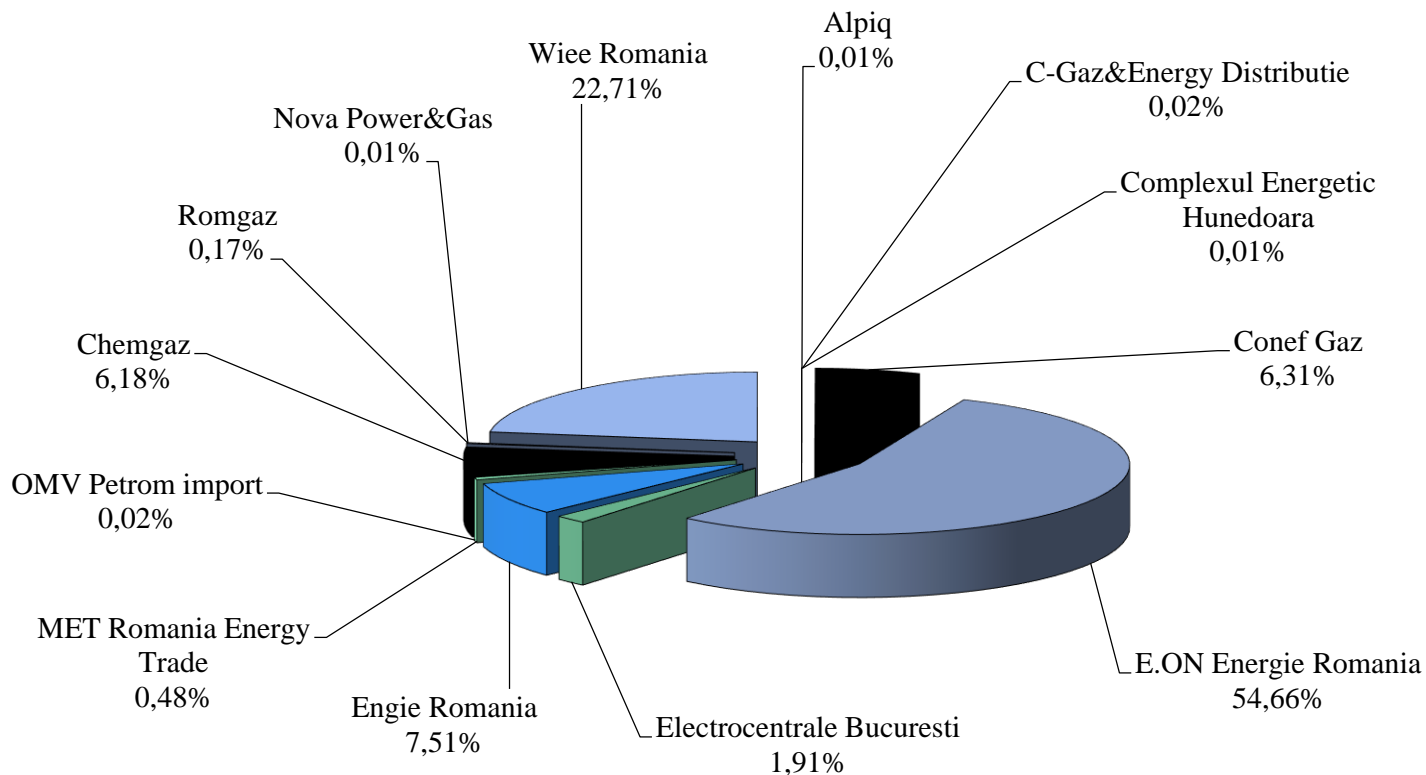

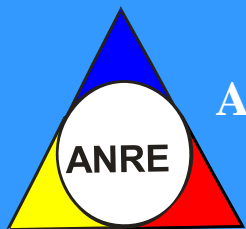

AUTORITATEA NAȚIONALĂ DE REGLEMENTARE ÎN DOMENIUL ENERGIEI

Sursele primare de gaze naturale în anul 2016 (import, intern)

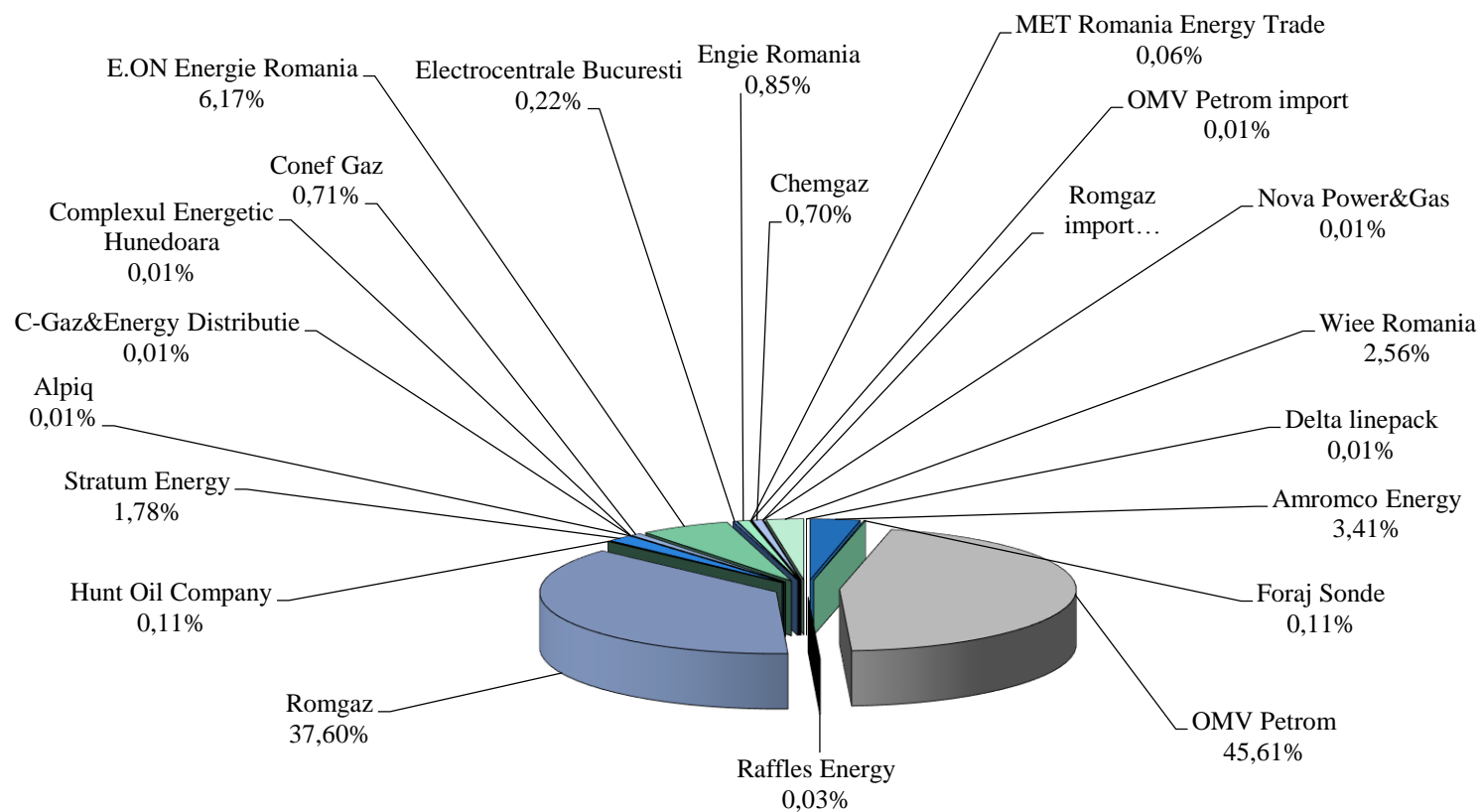



AUTORITATEA NAȚIONALĂ DE REGLEMENTARE ÎN DOMENIUL ENERGIEI

Consumul intern lunar și acoperirea cu gaze naturale (intern, import)

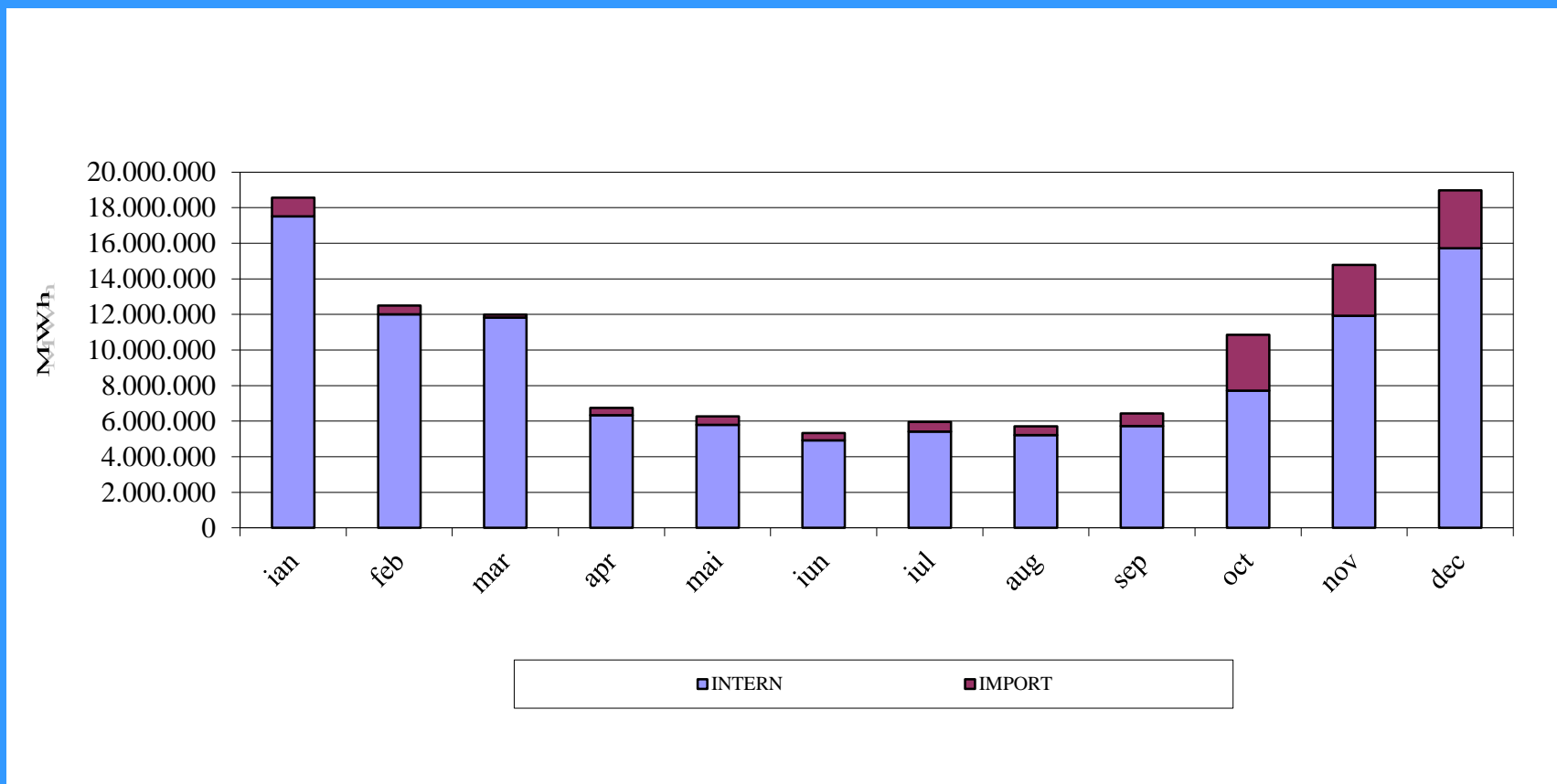

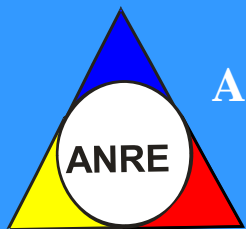

AUTORITATEA NAȚIONALĂ DE REGLEMENTARE ÎN DOMENIUL ENERGIEI

Evoluția lunară a prețului mediu ponderat al gazelor naturale din import curent în anul 2016

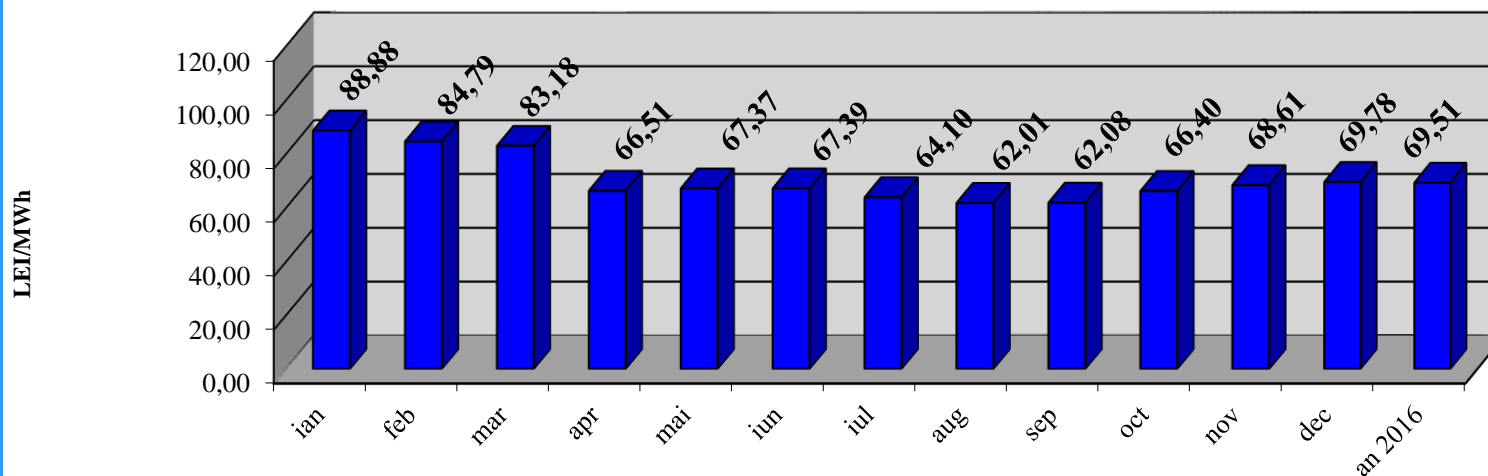
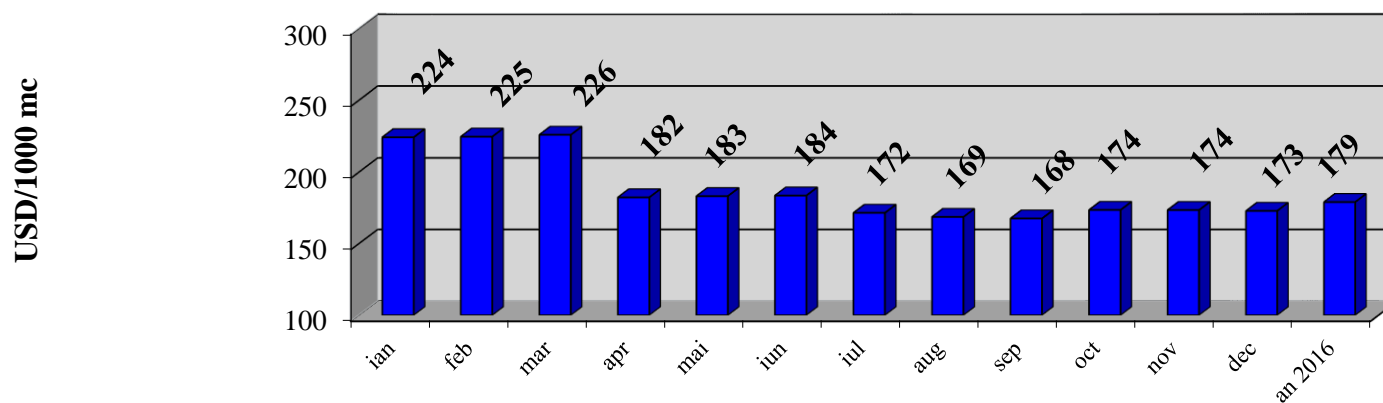

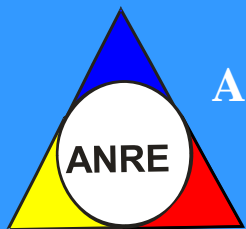

AUTORITATEA NAȚIONALĂ DE REGLEMENTARE ÎN DOMENIUL ENERGIEI

Evoluția lunară a prețului mediu ponderat, fără tarife, al gazelor naturale din producție internă, achiziționate de furnizori de la producători, pentru clienții finali noncasnici din piața concurențială, în anul 2016

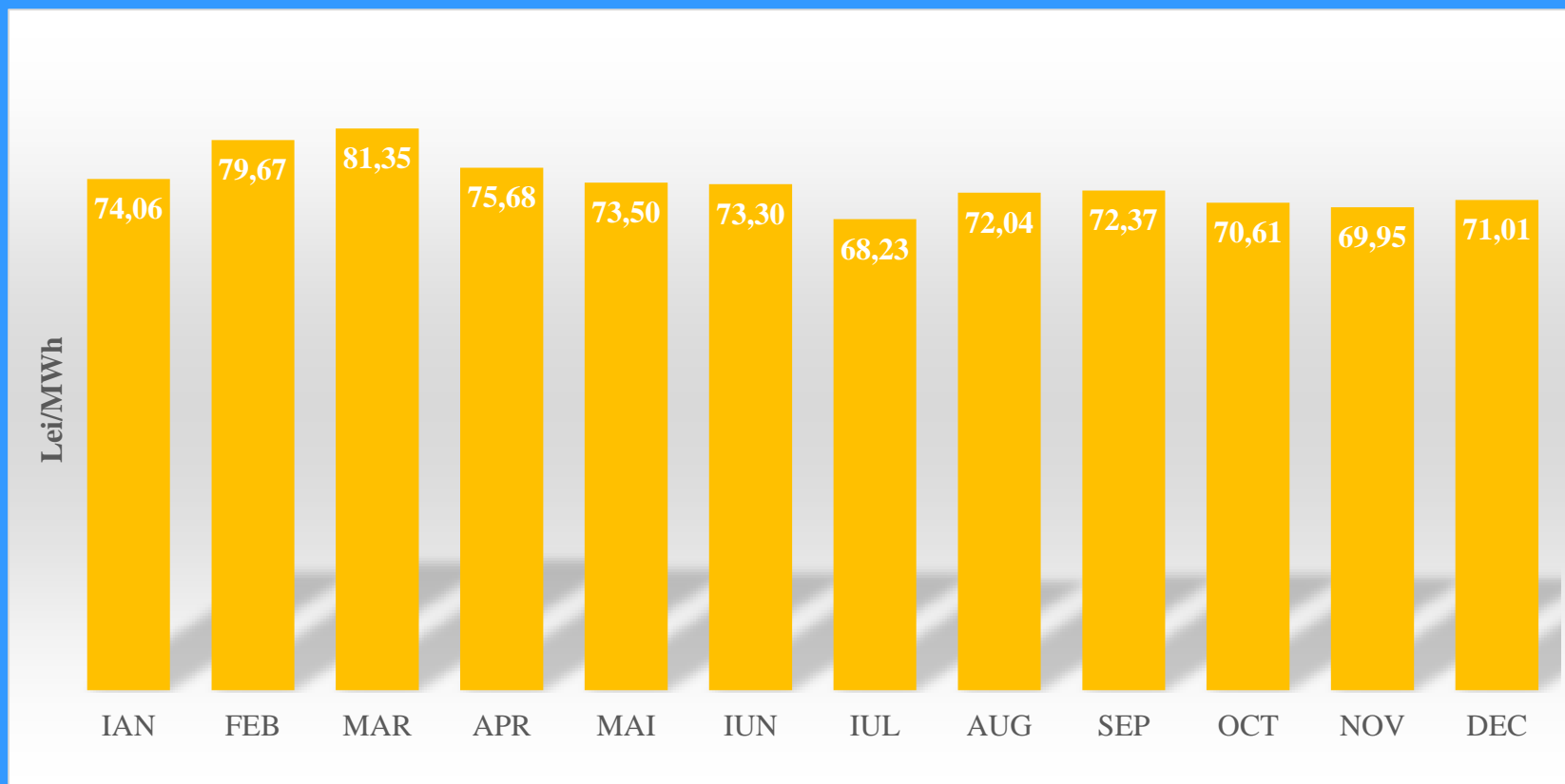

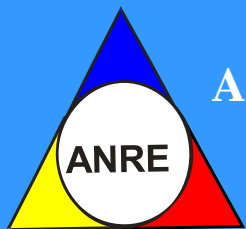

AUTORITATEA NAȚIONALĂ DE REGLEMENTARE ÎN DOMENIUL ENERGIEI

Evoluția lunară a prețului mediu ponderat al gazelor naturale, rezultat din tranzacțiile încheiate pe piețe centralizate în anul 2016

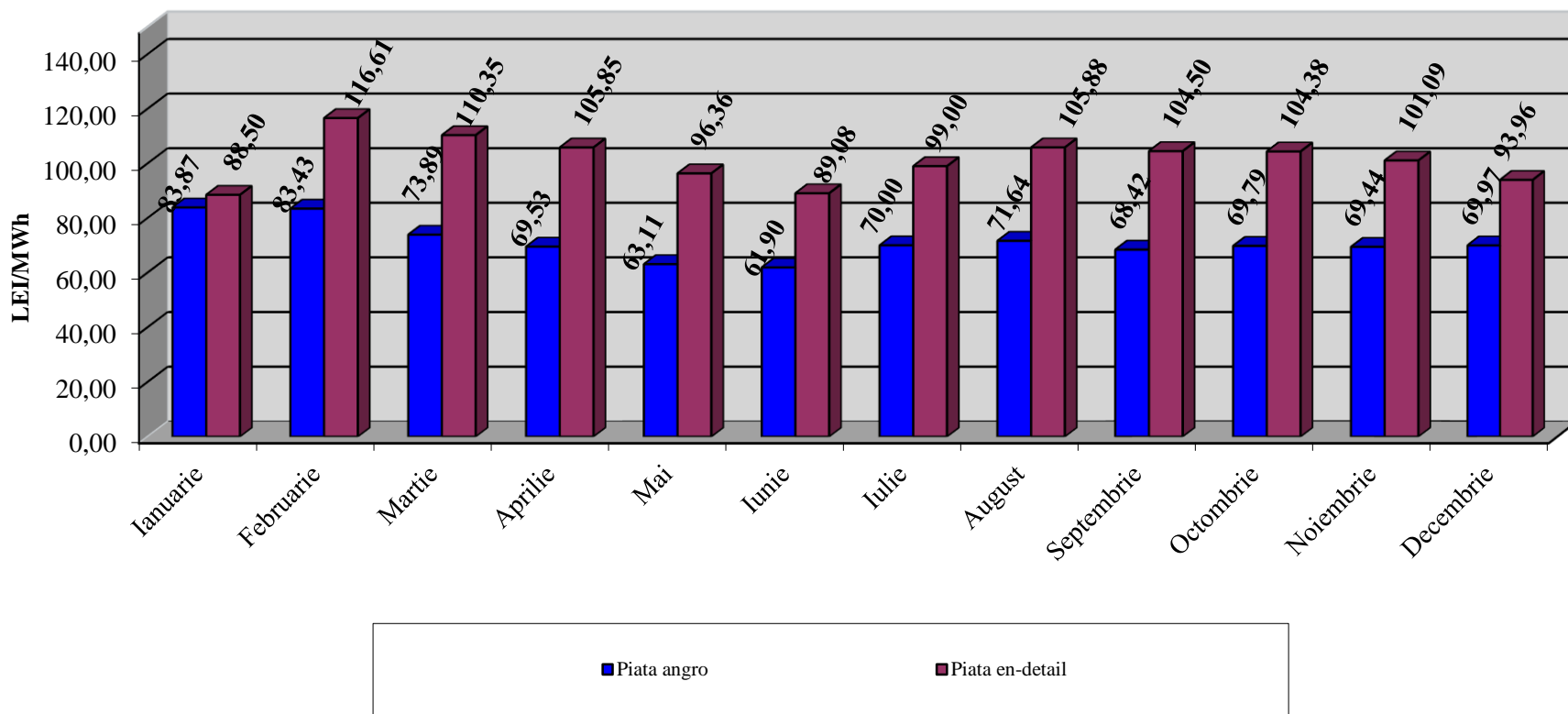

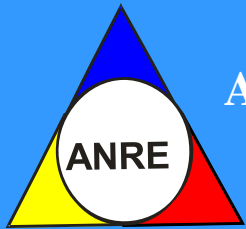

AUTORITATEA NAȚIONALĂ DE REGLEMENTARE ÎN DOMENIUL ENERGIEI

Structura lunară a consumului de gaze naturale din import în anul 2016

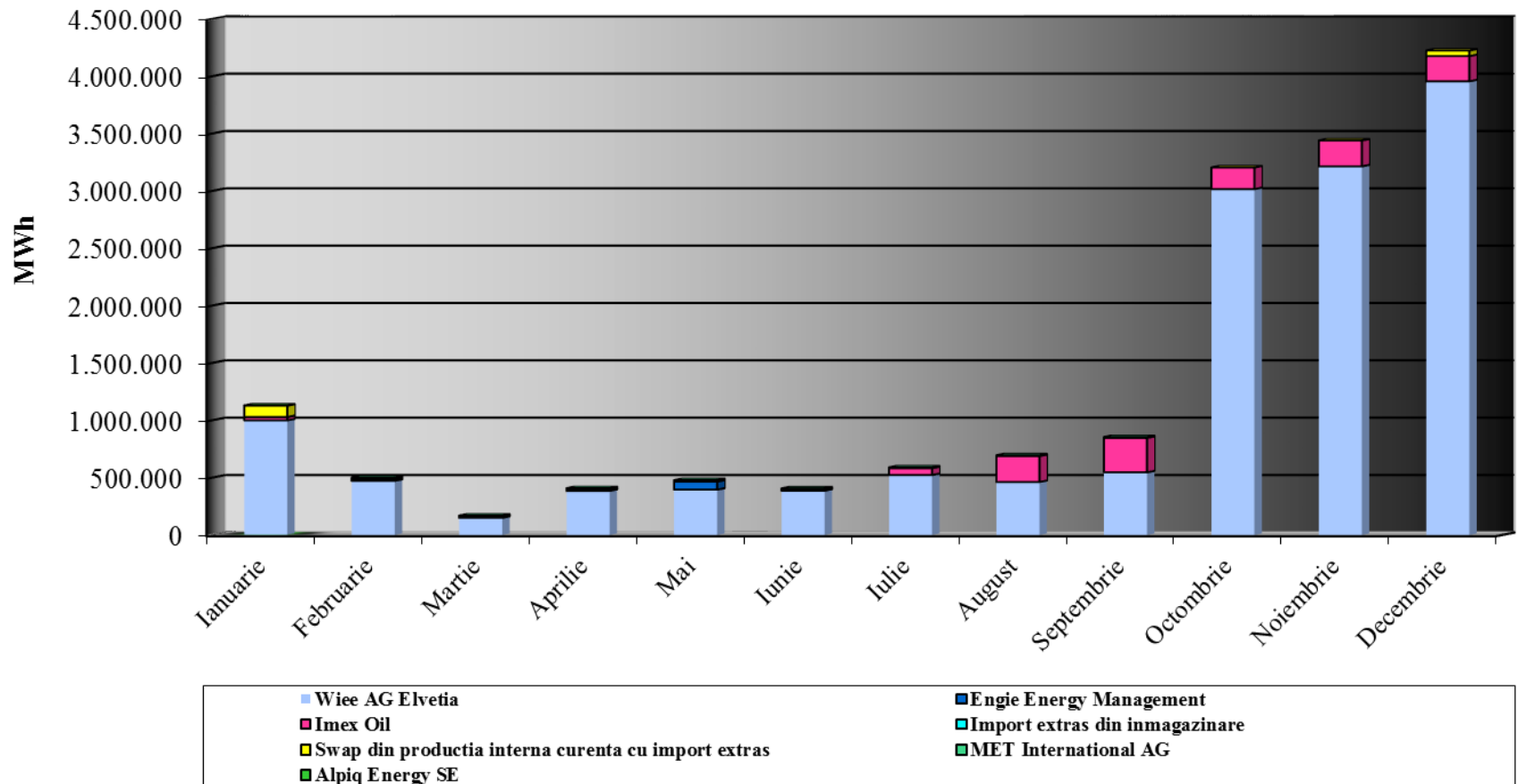

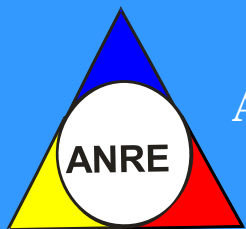

AUTORITATEA NAȚIONALĂ DE REGLEMENTARE ÎN DOMENIUL ENERGIEI

Cota de piață a producătorilor de gaze naturale cumulat 2016

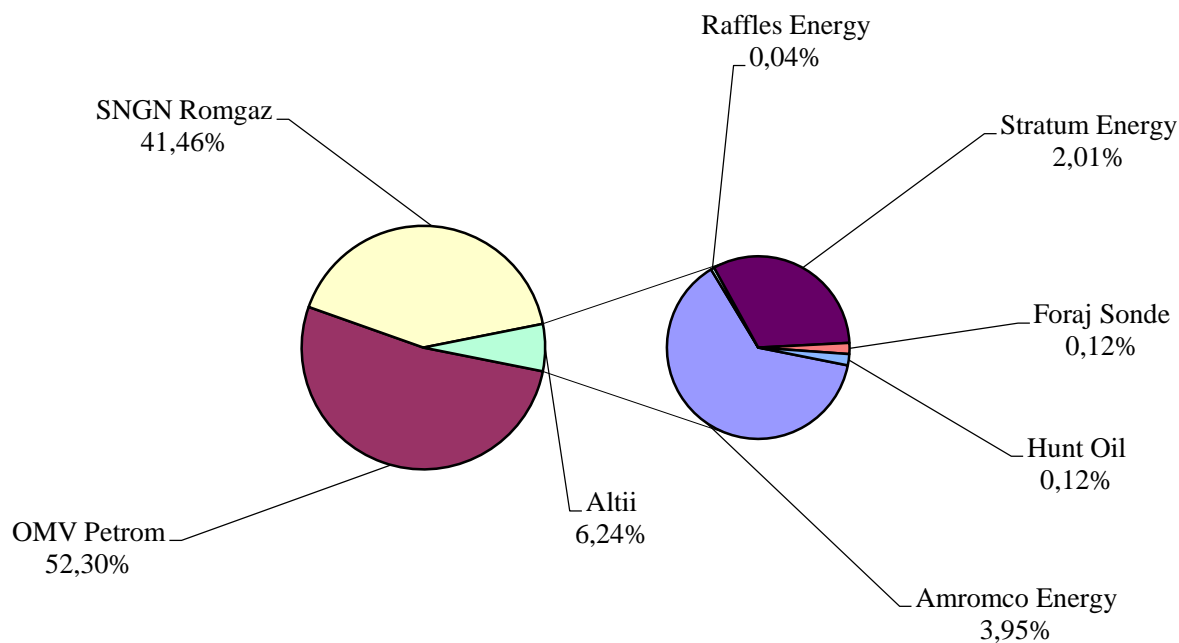



AUTORITATEA NAȚIONALĂ DE REGLEMENTARE ÎN DOMENIUL ENERGIEI

Producția curentă de gaze naturale 2014/2015/2016

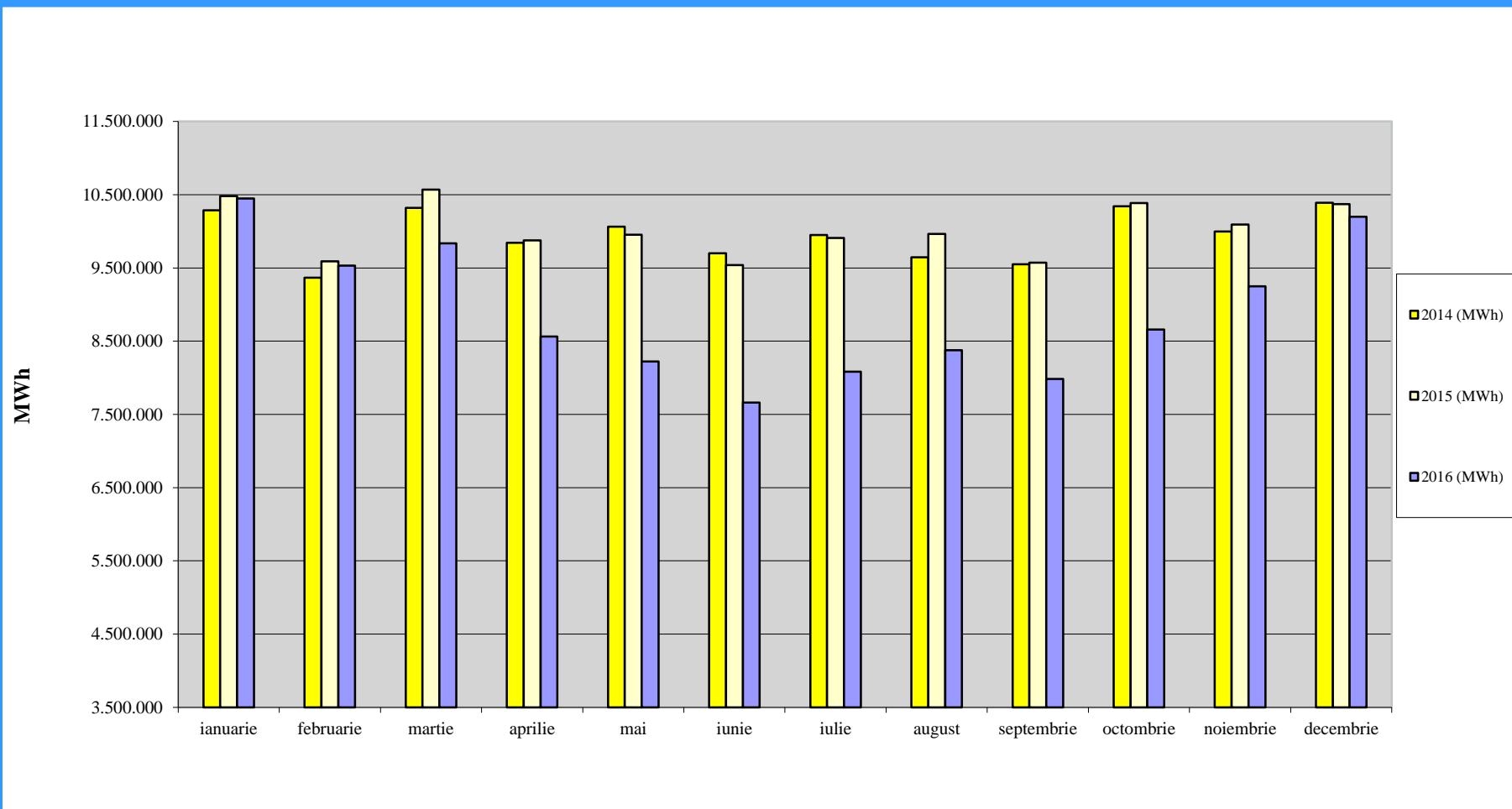



AUTORITATEA NAȚIONALĂ DE REGLEMENTARE ÎN DOMENIUL ENERGIEI

Importul curent de gaze naturale 2014/2015/2016

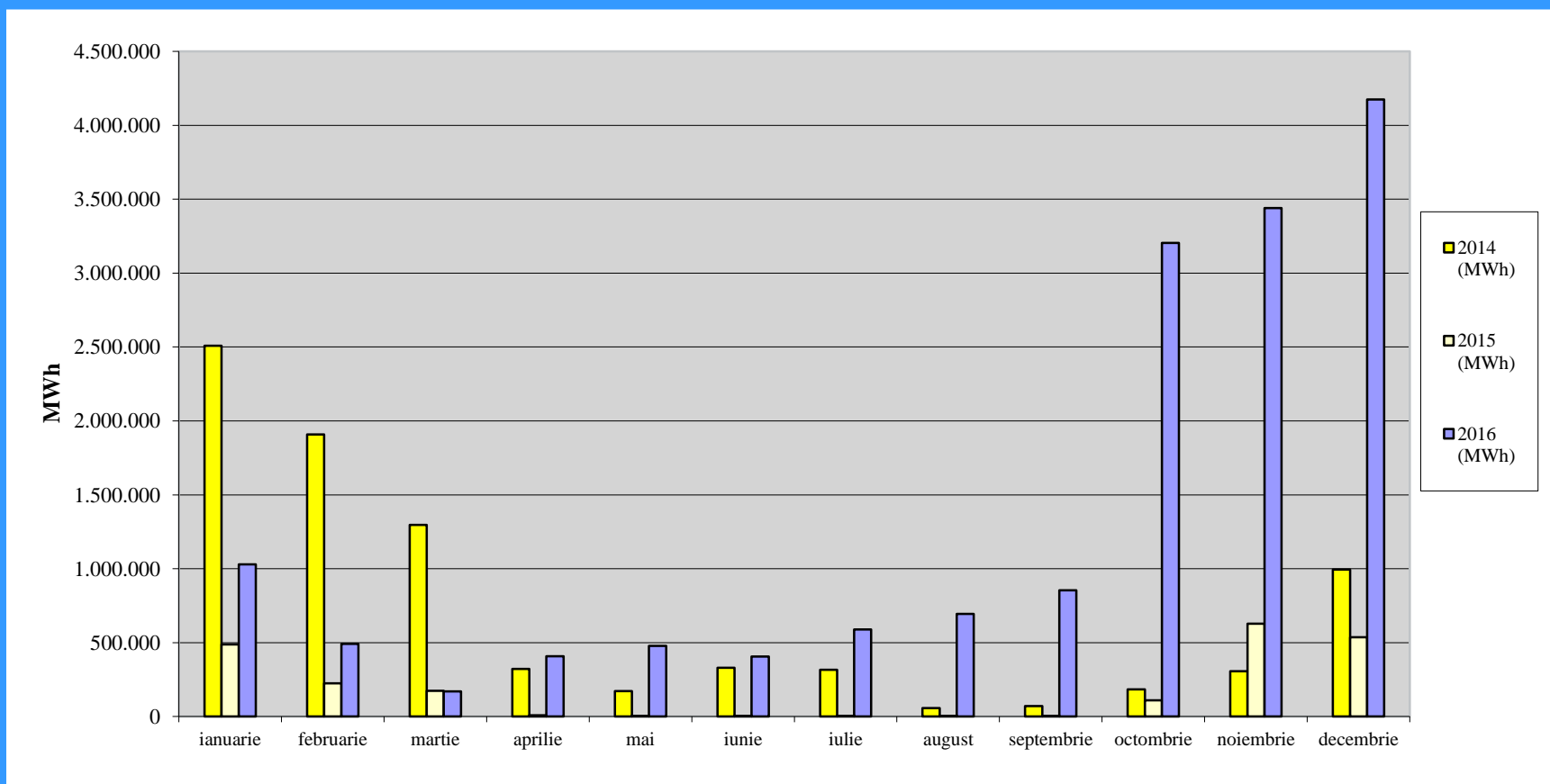



AUTORITATEA NAȚIONALĂ DE REGLEMENTARE ÎN DOMENIUL ENERGIEI

Consumul lunar de gaze naturale 2014/2015/2016

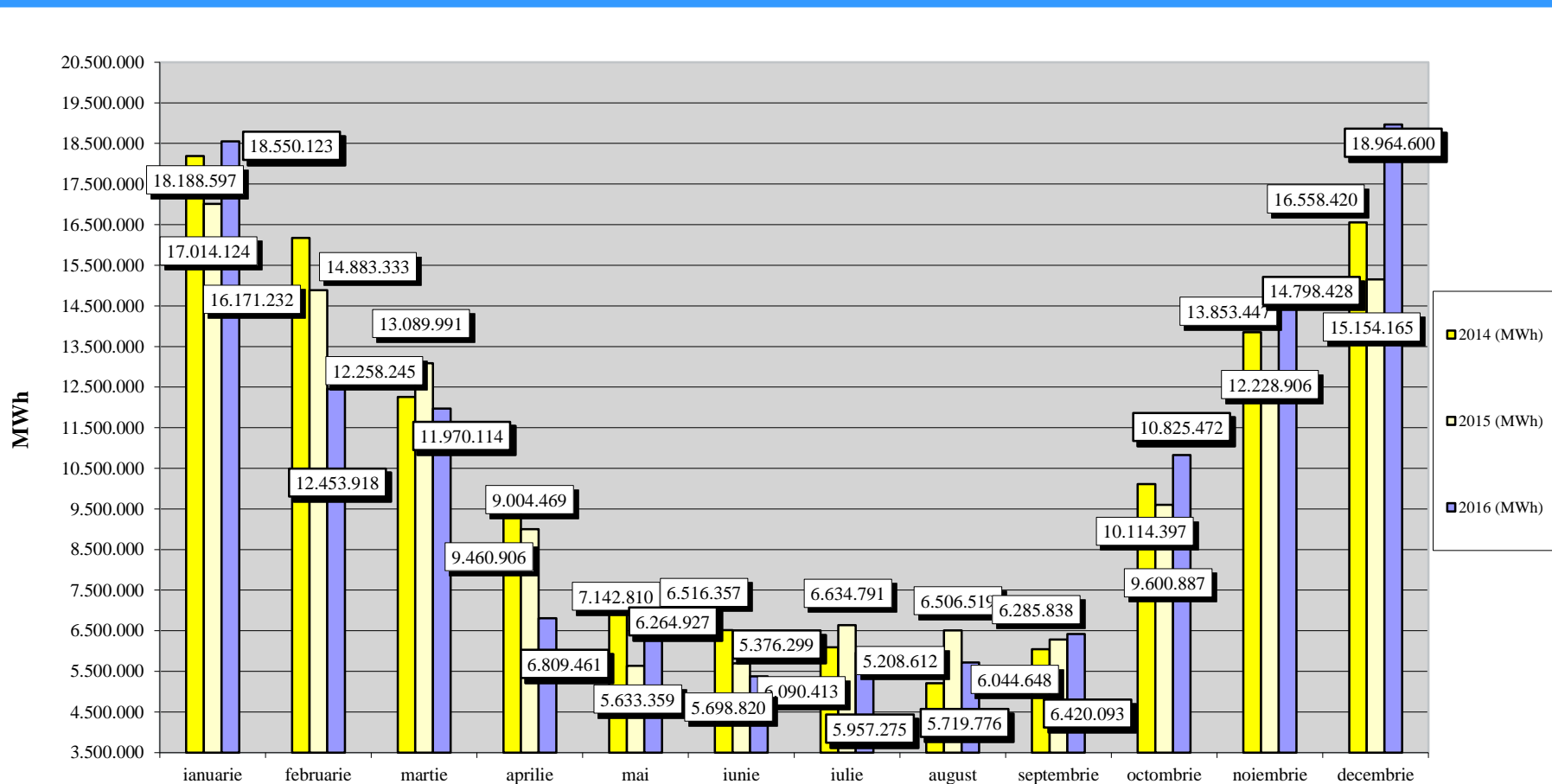



AUTORITATEA NAȚIONALĂ DE REGLEMENTARE ÎN DOMENIUL ENERGIEI

Consumul de gaze naturale pe piața reglementată 2014/2015/2016

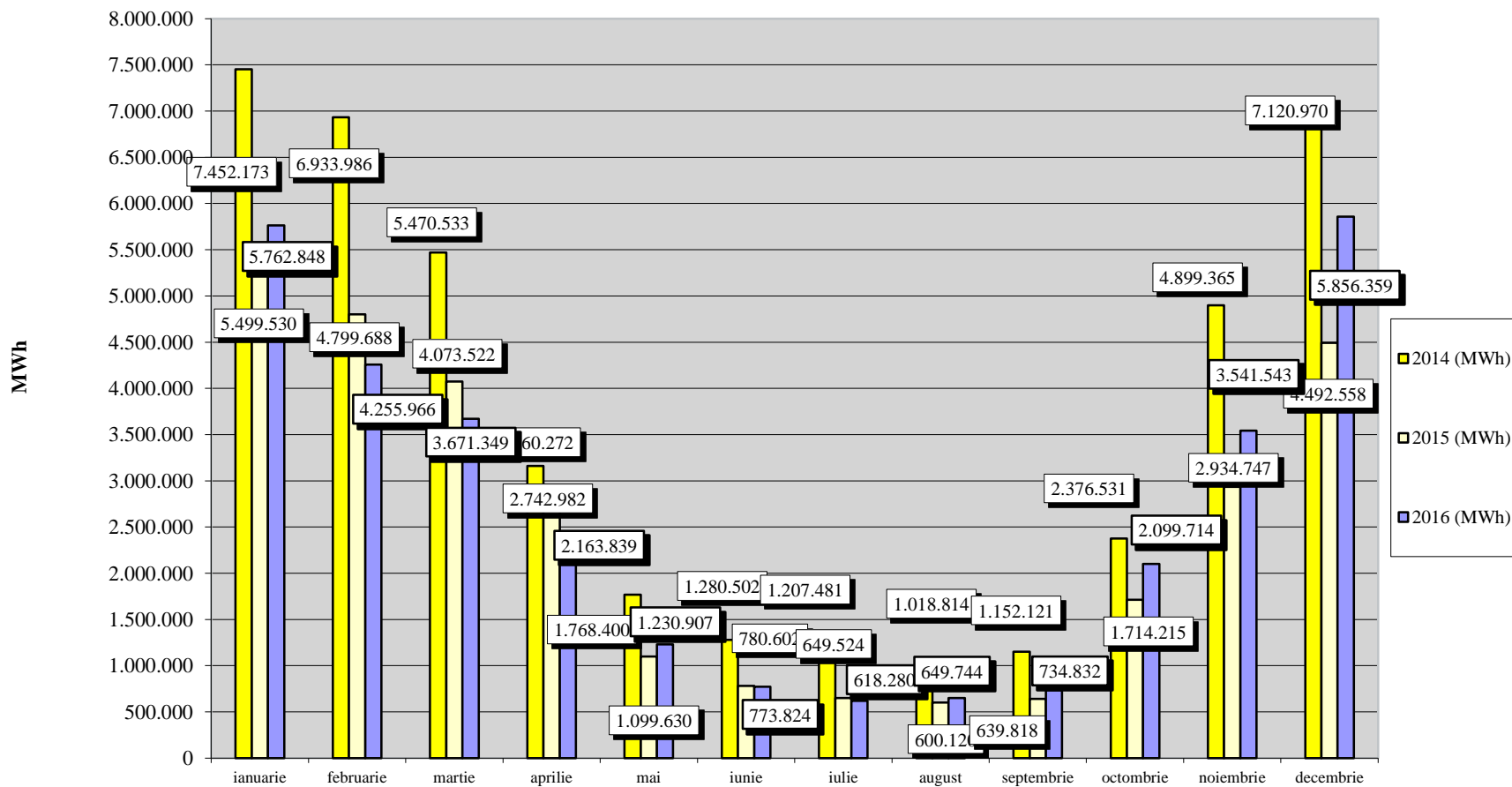



AUTORITATEA NAȚIONALĂ DE REGLEMENTARE ÎN DOMENIUL ENERGIEI

Consumul de gaze naturale pe piața liberă 2014/2015/2016

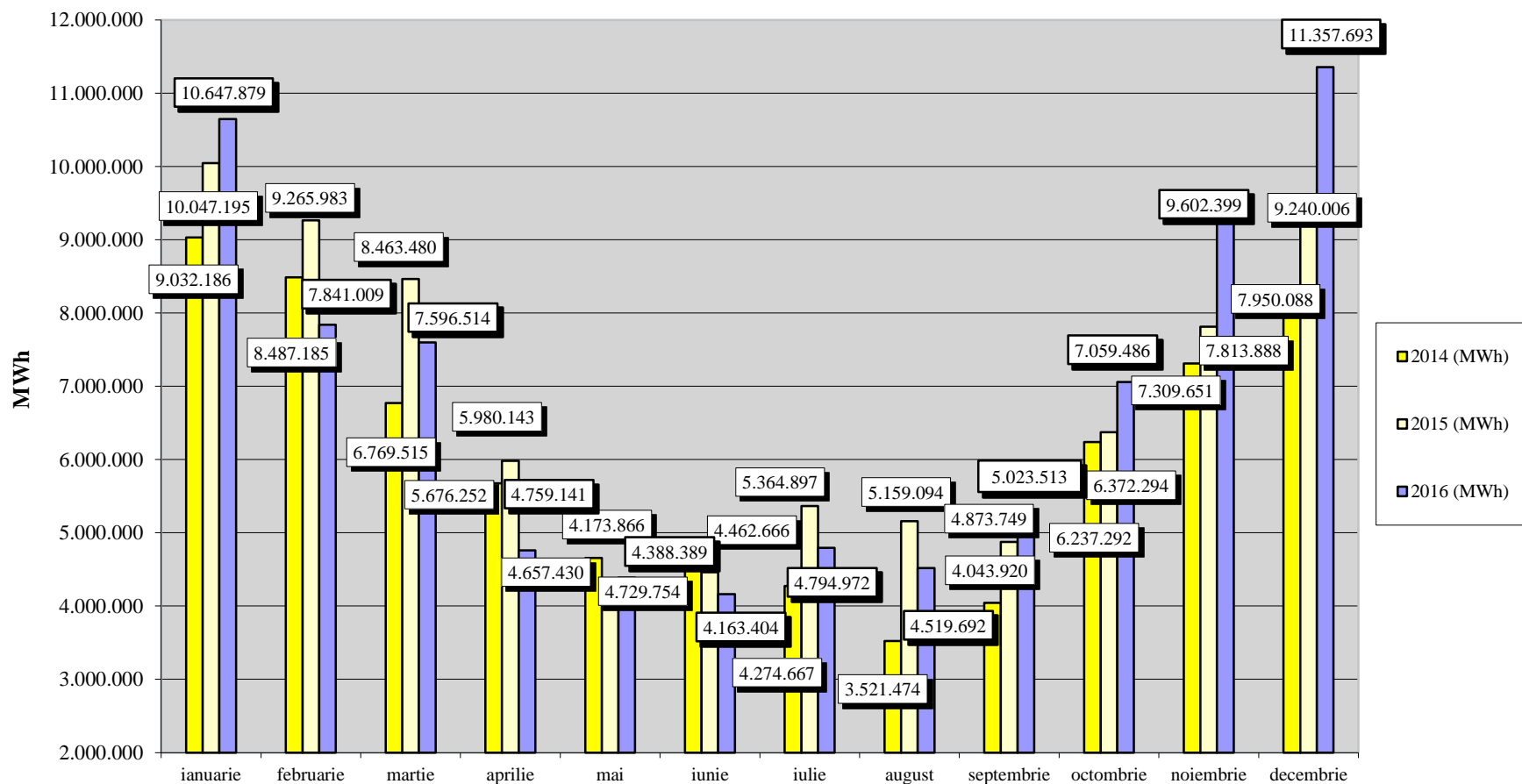



AUTORITATEA NAȚIONALĂ DE REGLEMENTARE ÎN DOMENIUL ENERGIEI

Indicii de concentrare ai pieței HHI, Indexul Herfindahl Hirschman

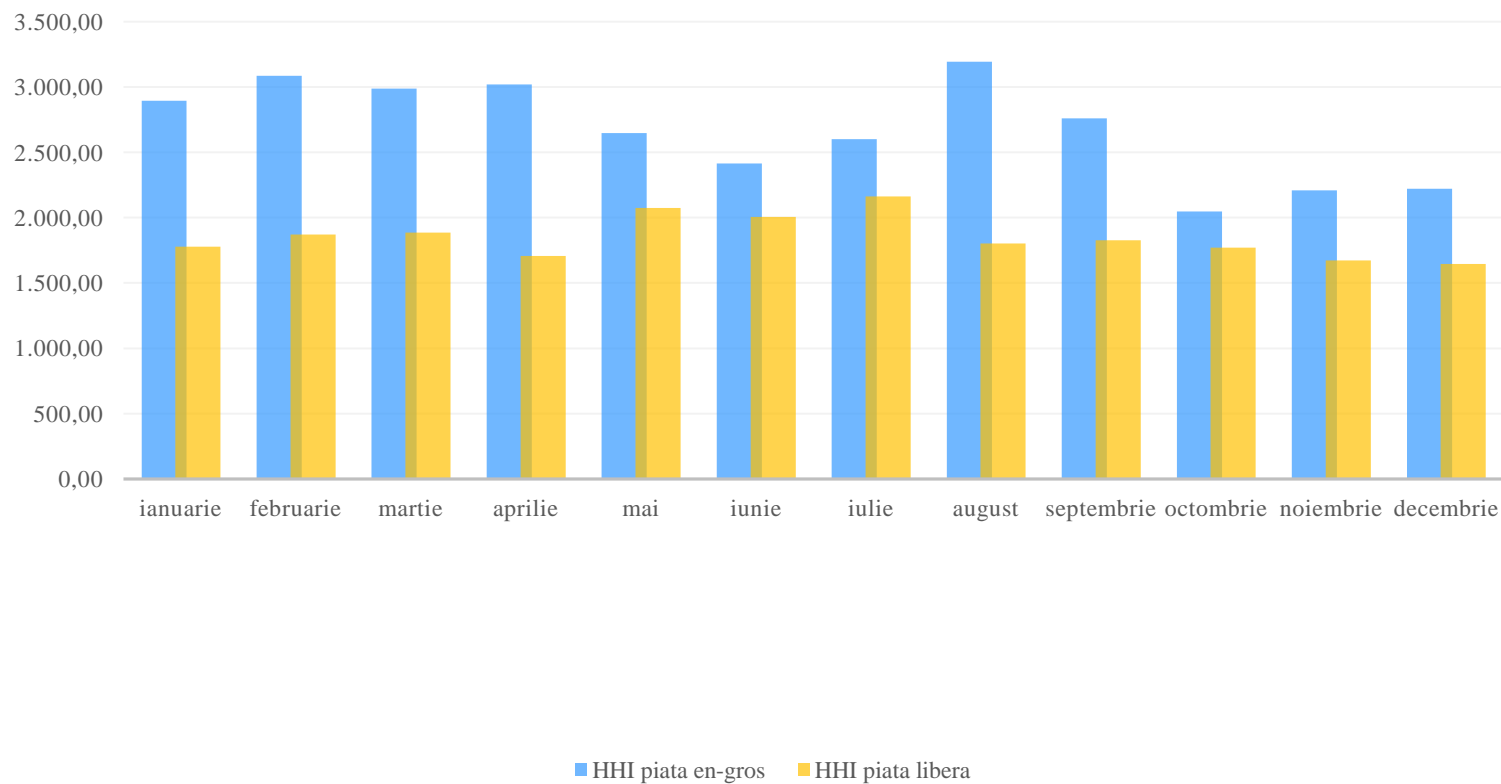

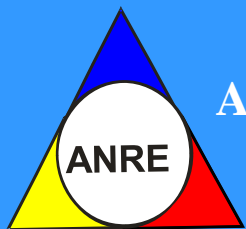

AUTORITATEA NAȚIONALĂ DE REGLEMENTARE ÎN DOMENIUL ENERGIEI

Cota de piață a furnizorilor interni de gaze naturale pe piața liberă în anul 2016

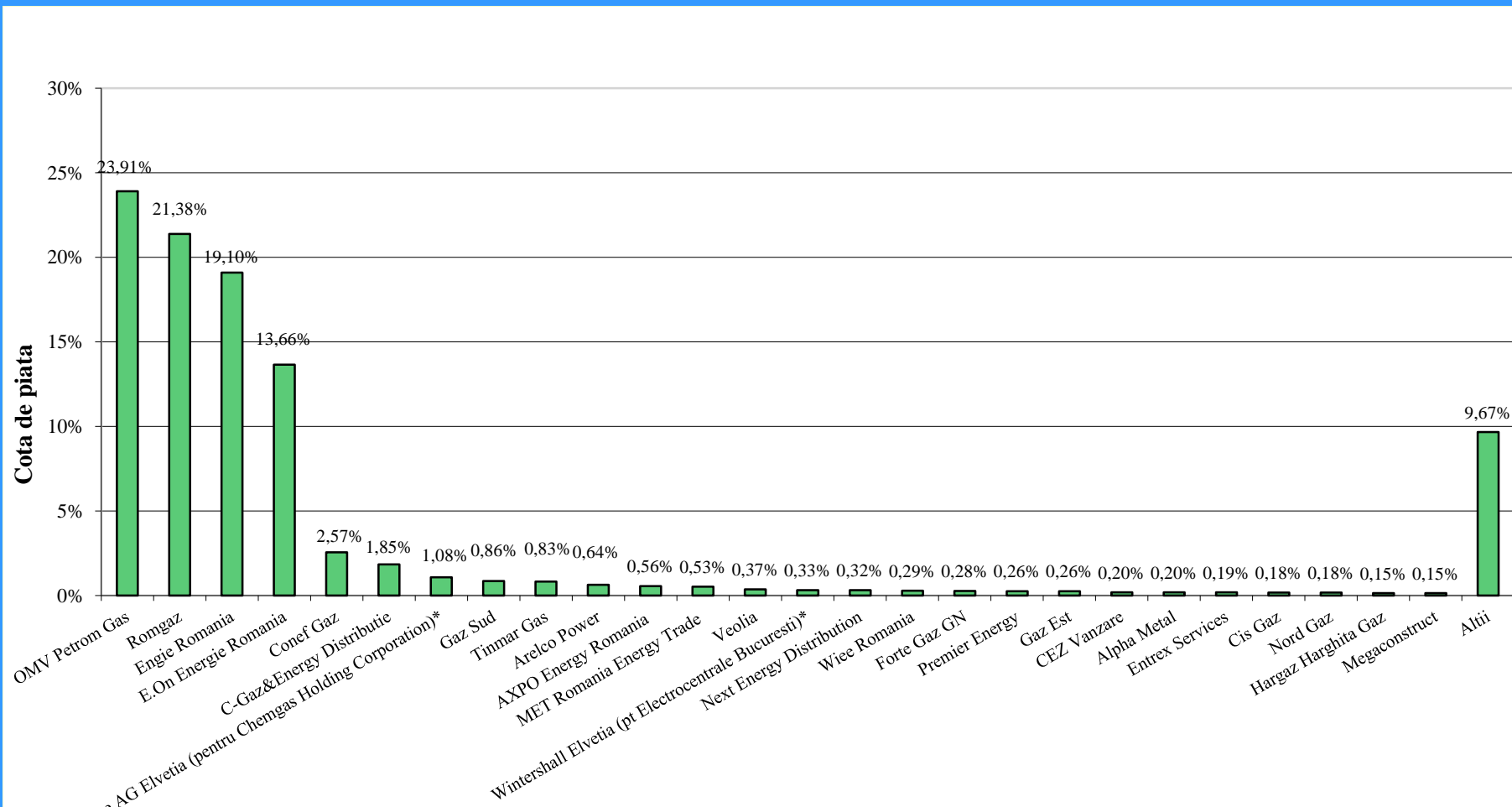

*Graficul include și cantitățile importate direct și consumate de clienții eligibili Complexul Energetic Hunedoara, Chemgas Holding Corporation și Electrocentrale București pentru a reflecta corect situația consumului clienților eligibili



AUTORITATEA NAȚIONALĂ DE REGLEMENTARE ÎN DOMENIUL ENERGIEI

Ponderea furnizorilor pe piața reglementată în anul 2016

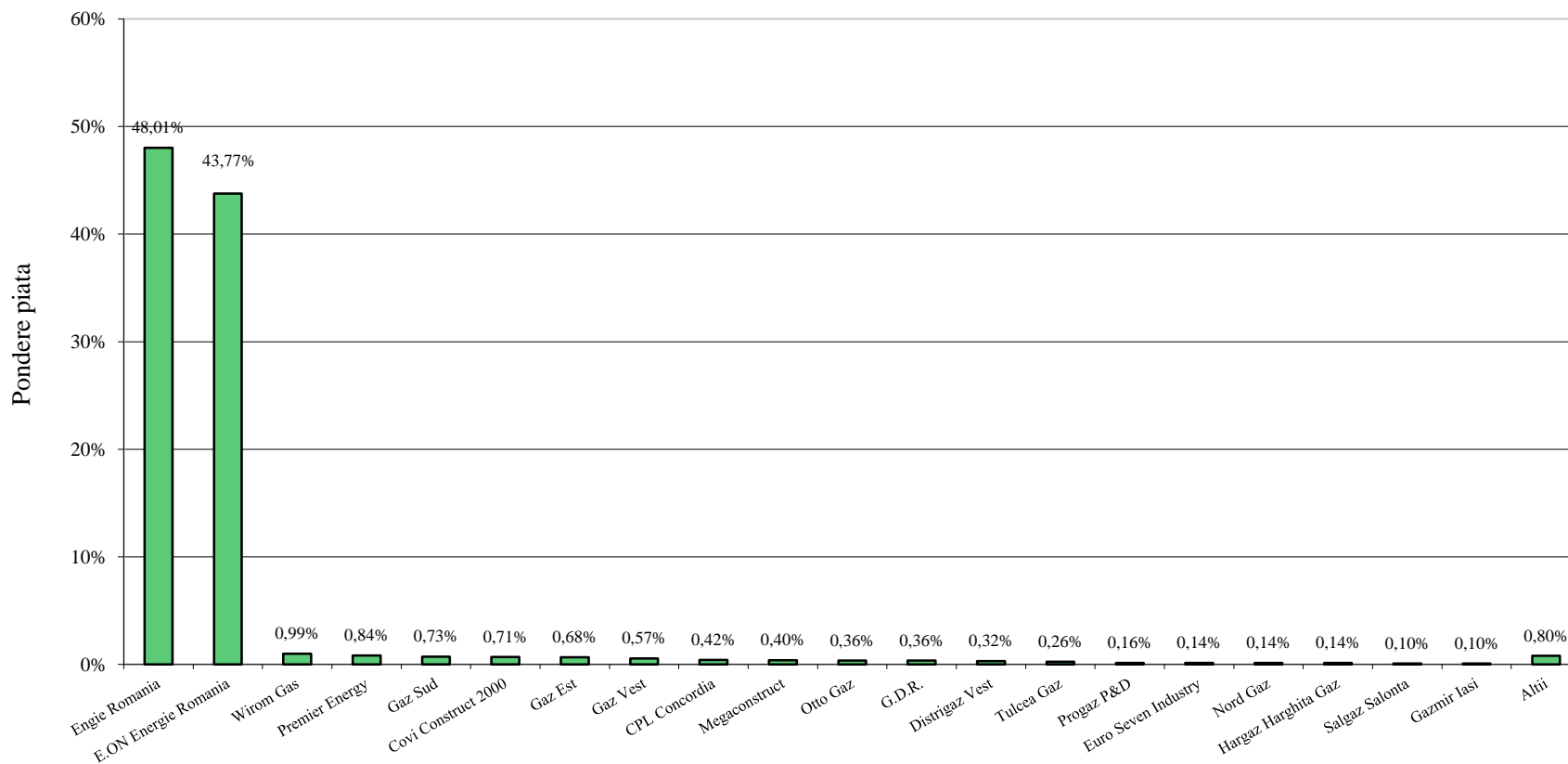



AUTORITATEA NAȚIONALĂ DE REGLEMENTARE ÎN DOMENIUL ENERGIEI

Cota furnizorilor interni pe piața en-gros în anul 2016

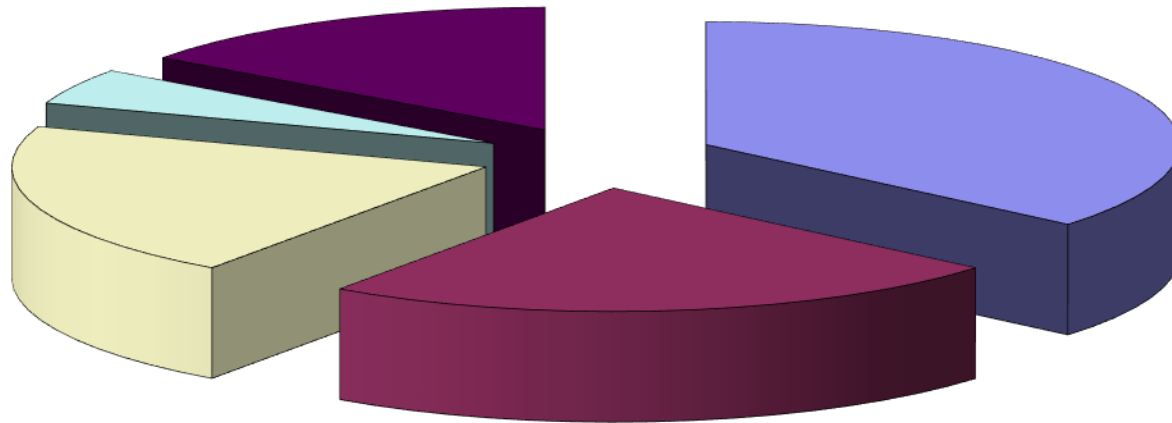

■ OMV Petrom 36,20%

■ Romgaz 23,57%

■ OMV Petrom Gas 20,54%

■ Witee Romania 4,73%

■ Alții 14,96%



AUTORITATEA NAȚIONALĂ DE REGLEMENTARE ÎN DOMENIUL ENERGIEI

Structura cantităților de gaze naturale furnizate clientilor finali** în anul 2016

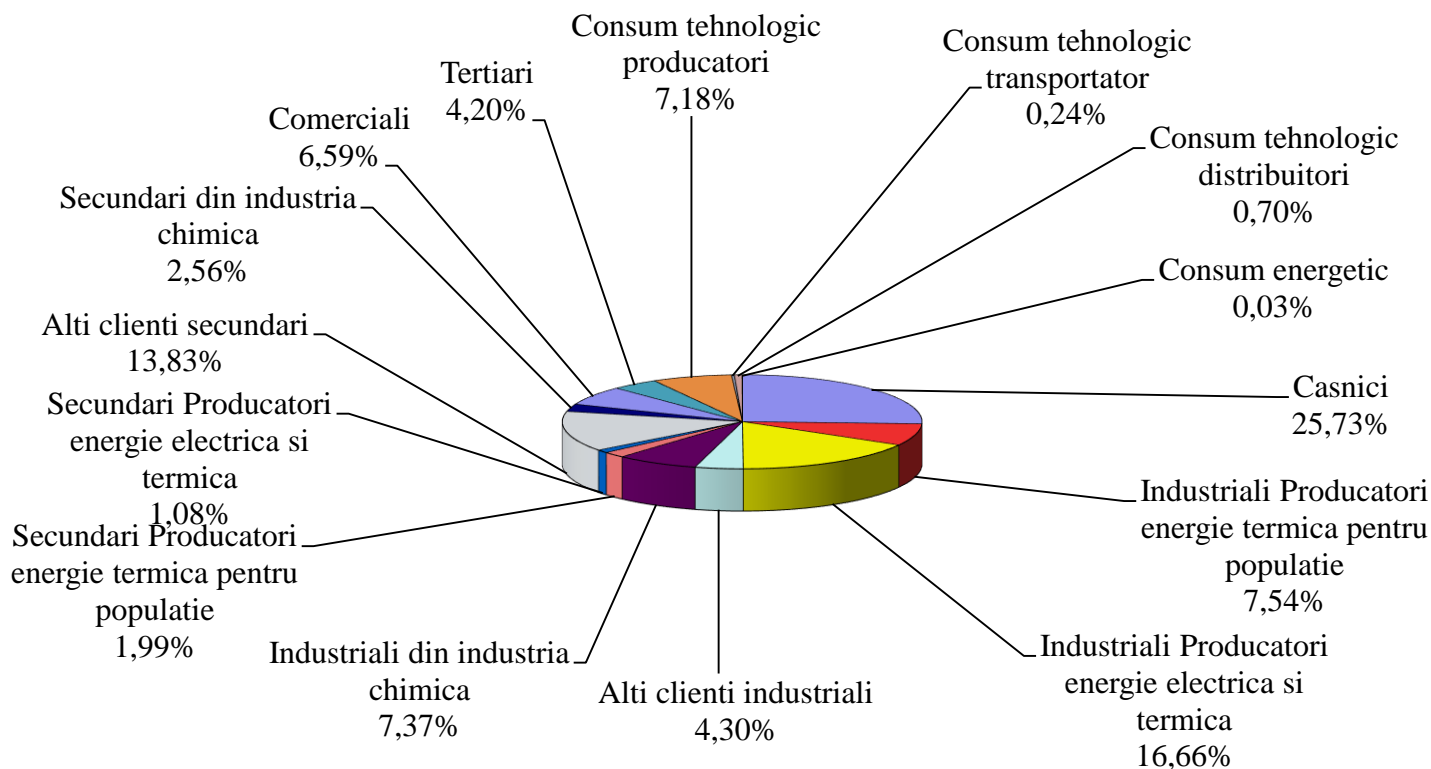

* Consum tehnologic= CT Producatori + CT Transgaz + CT distribuitori

** Cuprinde inclusiv "citirea pe firul apei" a clientilor casnici, care prevede regularizari trimestriale cu consumurile efective



AUTORITATEA NAȚIONALĂ DE REGLEMENTARE ÎN DOMENIUL ENERGIEI

Gradul lunar de deschidere a pieței interne in anul 2016 (cumulat)*

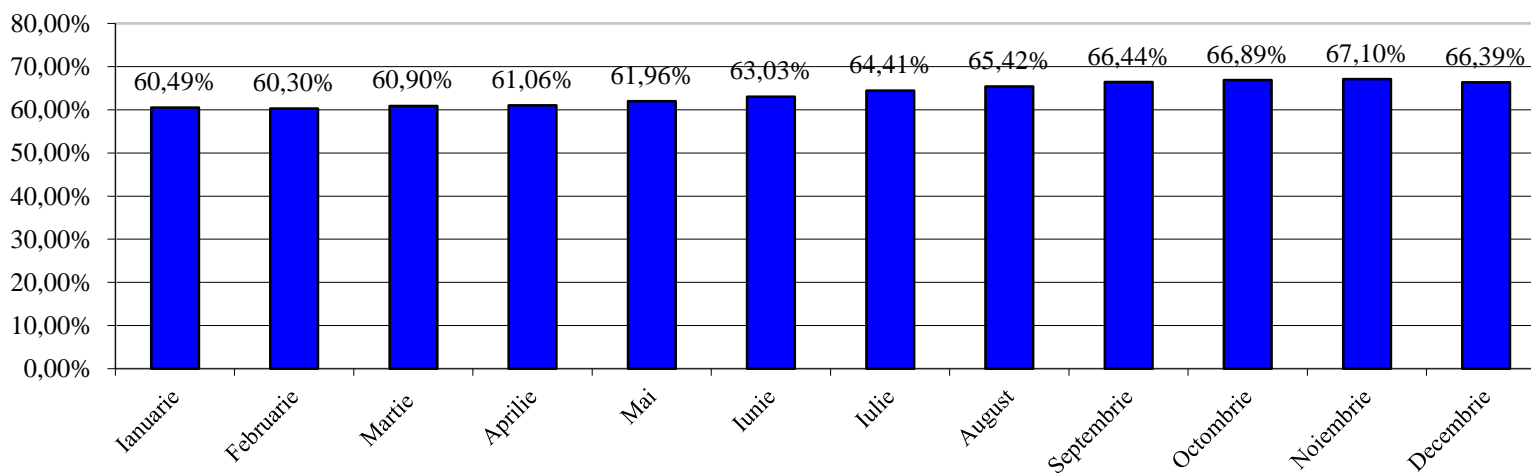

* Ponderea clientilor finali pe piata eligibila raportata la consumul total al clientilor finali, care cuprinde inclusiv "citirea pe firul apei" a clientilor casnici, ce prevede regularizari trimestriale cu consumurile efective



AUTORITATEA NAȚIONALĂ DE REGLEMENTARE ÎN DOMENIUL ENERGIEI

Evoluția numărului de clienți eligibili

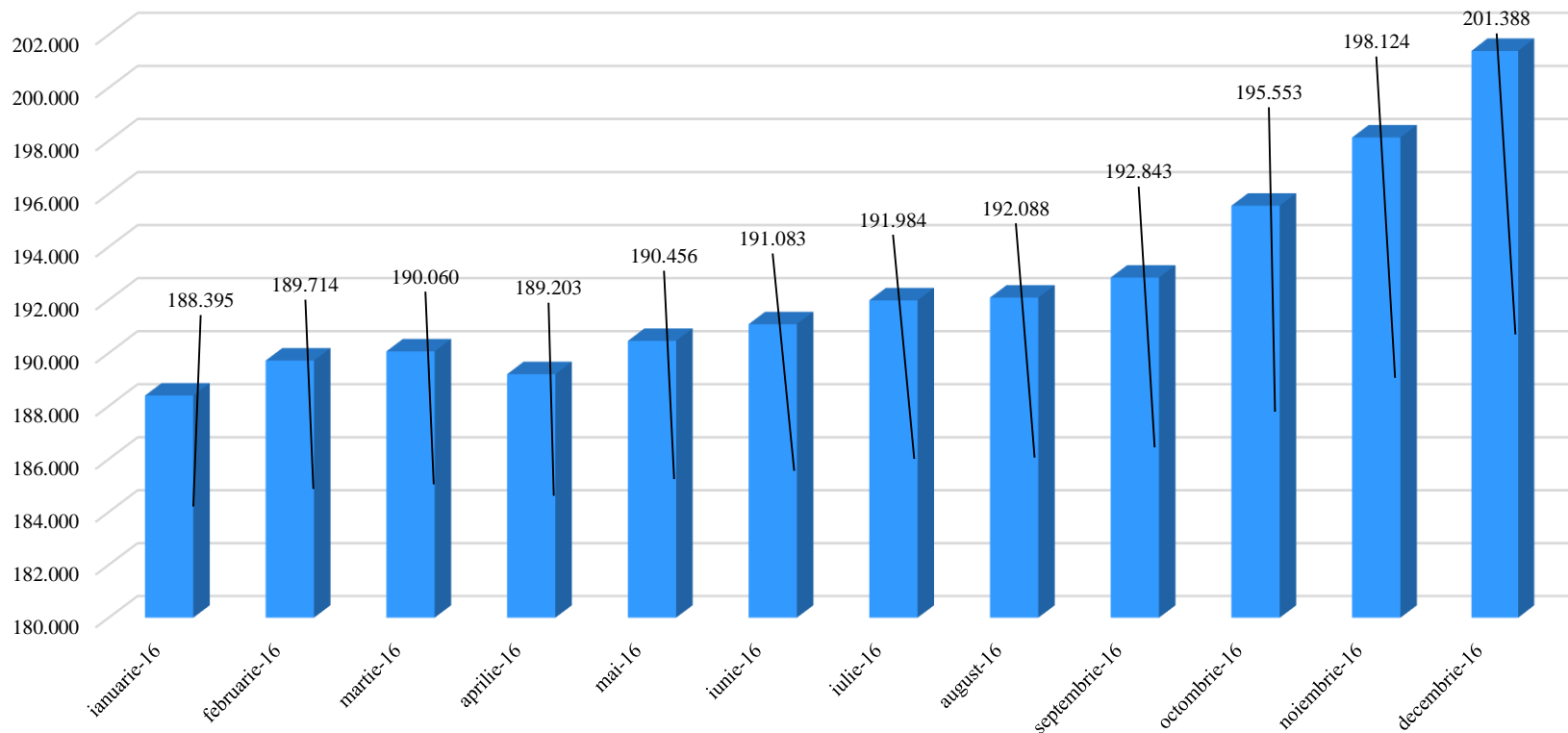



AUTORITATEA NAȚIONALĂ DE REGLEMENTARE ÎN DOMENIUL ENERGIEI

Luna	Consum total	Consum clienți finali*
Ianuarie	18.550.123,160 MWh	17.601.607,473 MWh
Februarie	12.453.917,734 MWh	13.057.583,384 MWh
Martie	11.970.113,835 MWh	12.177.075,847 MWh
Aprilie	6.809.461,227 MWh	7.683.878,990 MWh
Mai	6.264.926,743 MWh	6.343.347,830 MWh
Iunie	5.376.299,086 MWh	5.639.736,875 MWh
Iulie	5.957.274,836 MWh	6.106.947,651 MWh
August	5.719.775,884 MWh	5.848.161,289 MWh
Septembrie	6.420.093,176 MWh	6.424.680.941 MWh
Octombrie	10.825.472,243 MWh	10.001.016,784 MWh
Noiembrie	14.798.427,702 MWh**	14.022.407,496 MWh
Decembrie	18.964.599,555 MWh**	18.241.605,010 MWh
Total an 2016	124.110.485,181 MWh	123.148.049,570 MWh

*Cuprinde inclusiv “citirea pe firul apei” a clientilor casnici, care prevede regularizari trimestriale cu consumurile efective

**Începând cu aplicarea dezechilibrelor zilnice ale SNT, de la 01.11.2016, consumul total este diferit de sursele consumate, prezentate la slideul nr. 1.